

KEHIDUPAN SEMPURNA DI BANDAR SERBA LENGKAP

RESIDENSI FALIM merupakan kediaman yang berkualiti, kondusif dan strategik yang menawarkan persekitaran sempurna untuk aktiviti riadah bersama keluarga serta kehidupan selesa dikelilingi keseimbangan kehijauan alam sekitar.



*Jarak (dalam KM) ke destinasi di bawah adalah sekadar anggaran



PERBADANAN PRIMA MALAYSIA

www.pr1ma.my

Untuk maklumat lanjut, sila hubungi:

03 - 7628 9898

Isnin hingga Ahad (9.00 pagi - 6.00 petang)
E-mel: info@pr1ma.my

Muat turun aplikasi PR1MA sekarang



PR1MA HOMES



RESIDENSI
FALIM

APARTMEN | 616 UNIT

PEGANGAN BEBAS | SEDIA DIDAMI

ALAMI GAYA HIDUP SERBA LENGKAP

-  KAMERA LITAR TERTUTUP
-  KOMUNITI BERPAGAR
-  KOMUNITI BERPENGAWAL

BANDAR IPOH
4.8KM

PUSAT BELI-BELAH AEON BIG
1.7KM

STESEN KTM IPOH
2.5KM

KOLEJ POLY-TECH MARA
6KM

HOSPITAL RAJA PERMAISURI BAINUN
5.5KM

"IPOH ROYAL GOLF CLUB"
7.4KM

TAMAN REKREASI GUNUNG LANG
8KM

Nikmati gaya hidup serba lengkap sebagai pemilik kediaman RESIDENSI FALIM. Kediaman impian ini direka khas bagi memenuhi kehendak gaya hidup kini yang serba moden serta terletak berhampiran dengan pelbagai kemudahan dan tempat tumpuan.



Berkonsepan ciri-ciri moden dan kontemporari, RESIDENSI FALIM dibangunkan dengan rapi bagi menjadikan kediaman ini praktikal dan selesa.

*Jarak (dalam KM) ke destinasi di atas adalah sekadar anggaran

RESIDENSI FALIM

AKSES

- Akses mudah pengangkutan awam seperti perkhidmatan bas dan teksi.
- Kedudukan strategik ke lokasi-lokasi komersial dan riadah di Ipoh dan Menglembu.
- Berdekatan dengan Stesen Keretapi Ipoh (KTMB).
- Laluan yang berhampiran dengan susur masuk Lebuhraya Utara-Selatan (PLUS). Hanya 10km menuju ke susur Lebuhraya Utara-Selatan (PLUS) melalui Tol Ipoh Utara.

KESELAMATAN

- Lengkap dengan ciri-ciri keselamatan terkini.
- Konsep 'berpagar & berpengawal' untuk keselesaan para penghuni.

PRASARANA

- Pusat perubatan berhampiran seperti Hospital Ipoh, Hospital KPJ Ipoh, Hospital Raja Permaisuri Bainon, "Kinta Medical Centre", "Perak Community Specialist Hospital" dan lain-lain.
- Kemudahan awam seperti Ibu Pejabat Polis Kontinjen Perak, Pejabat POS Besar Ipoh, Hospital, Tenaga Nasional (TNB) dan sebagainya.
- Pusat membeli belah, masjid negeri, kedai serbaneka, dewan serba guna dan sebagainya.
- Berdekatan dengan kawasan riadah seperti Taman Rekreasi Gunung Lang, Taman Dr. Seenivasagam, Taman Rekreasi Sultan Abdul Aziz, Taman Tema "Lost World Of Tambun" dan lain-lain.

APARTMEN JENIS A1 & A2 (LOT TENGAH)

2 bilik tidur + 2 bilik air + 1 bilik utiliti / **785**^{kps}

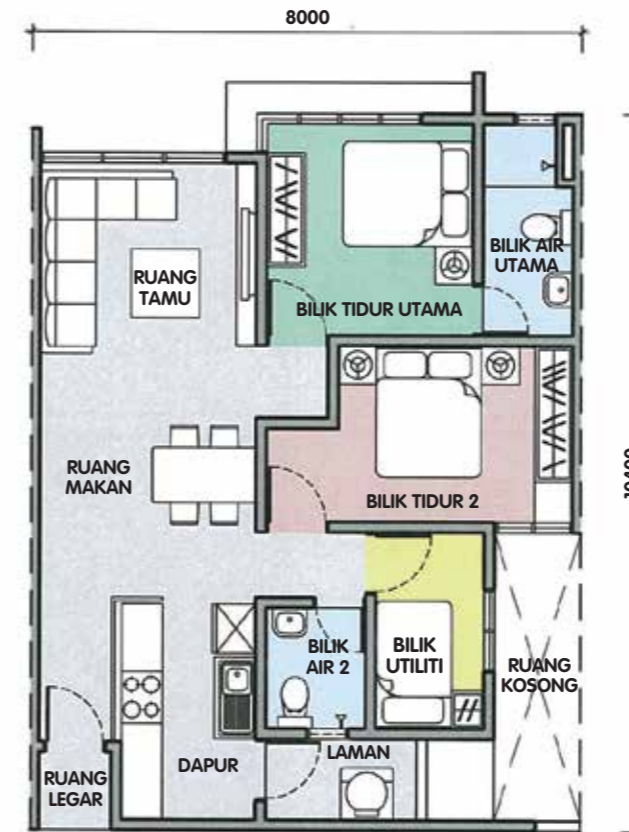

JENIS A1

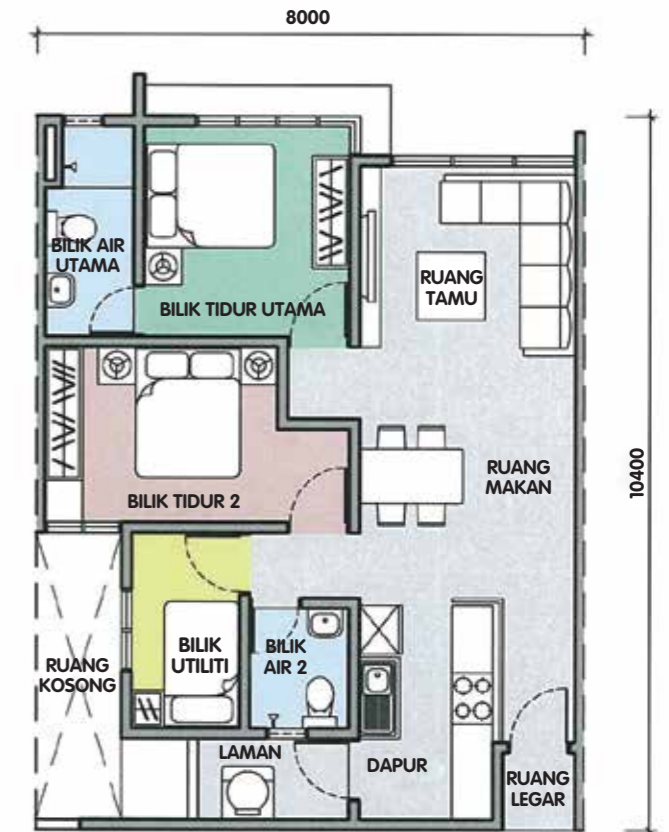

JENIS A2

KEMUDAHAN ASAS YANG **Lengkap**



Tadika & Taska



Taman rekreasi & Taman permainan



Surau



Dewan komuniti



APARTMEN
JENIS A3, A4 & A5 (LOT HUJUNG)

2 bilik tidur + 2 bilik air + 1 bilik utiliti / **785**^{kps}



APARTMEN
JENIS B1 & B2 (LOT TENGAH)

3 bilik tidur + 2 bilik air / **980**^{kps}

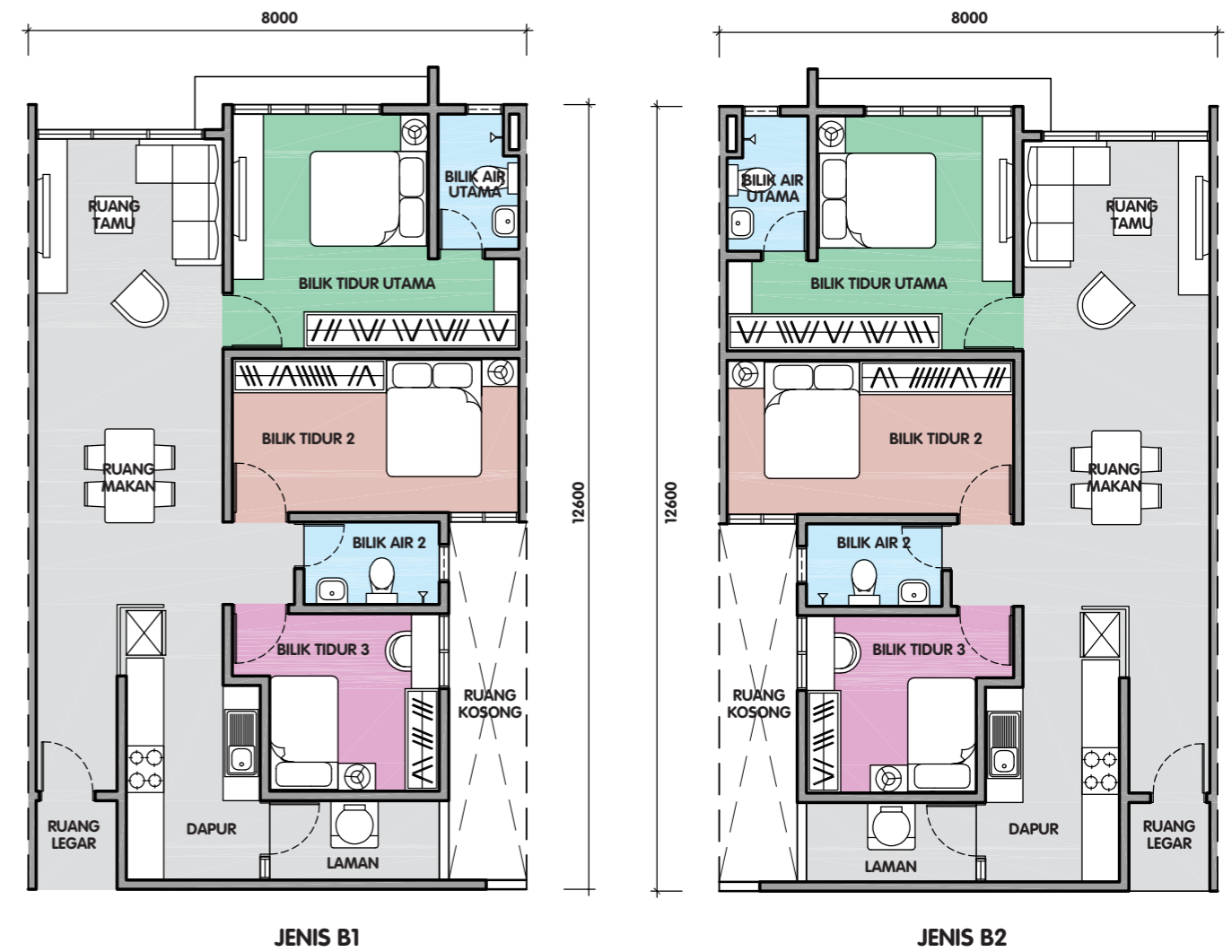
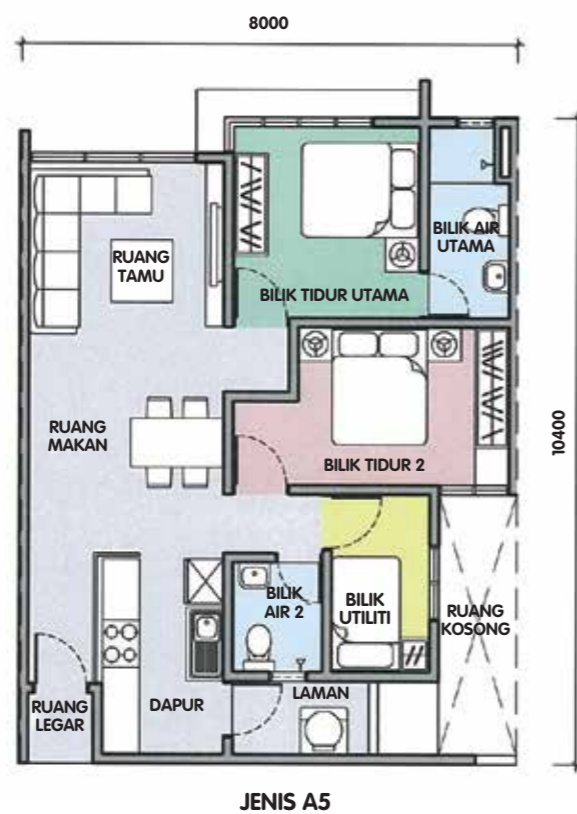
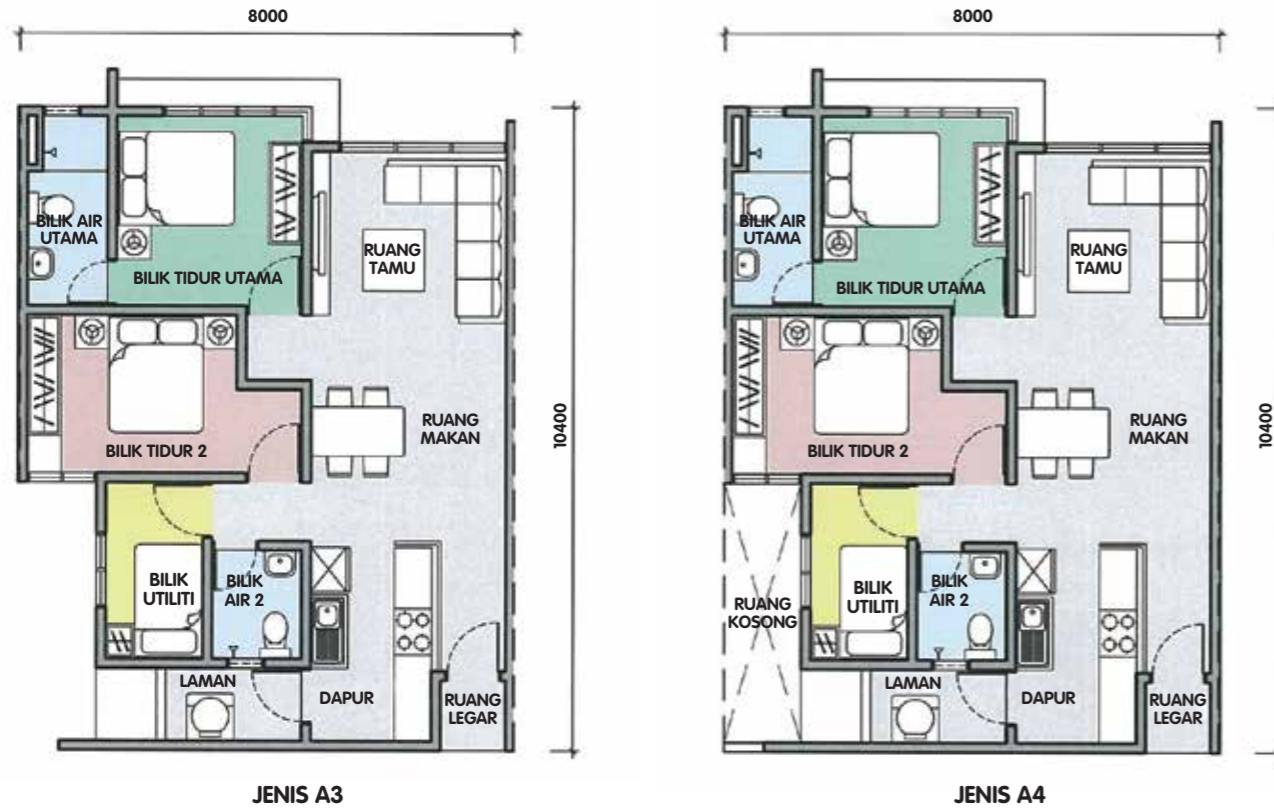

APARTMEN
JENIS B3 & B4 (LOT HUJUNG)

3 bilik tidur + 2 bilik air / **980**kps



APARTMEN
JENIS C1 & C2 (LOT HUJUNG)

3 bilik tidur + 2 bilik air / **1,065**kps

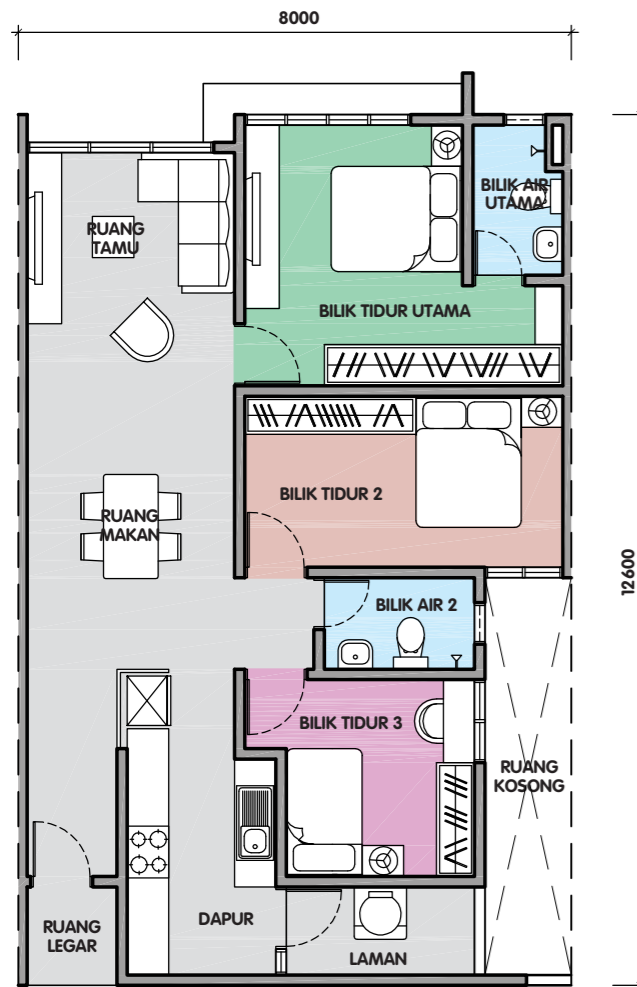

JENIS B3

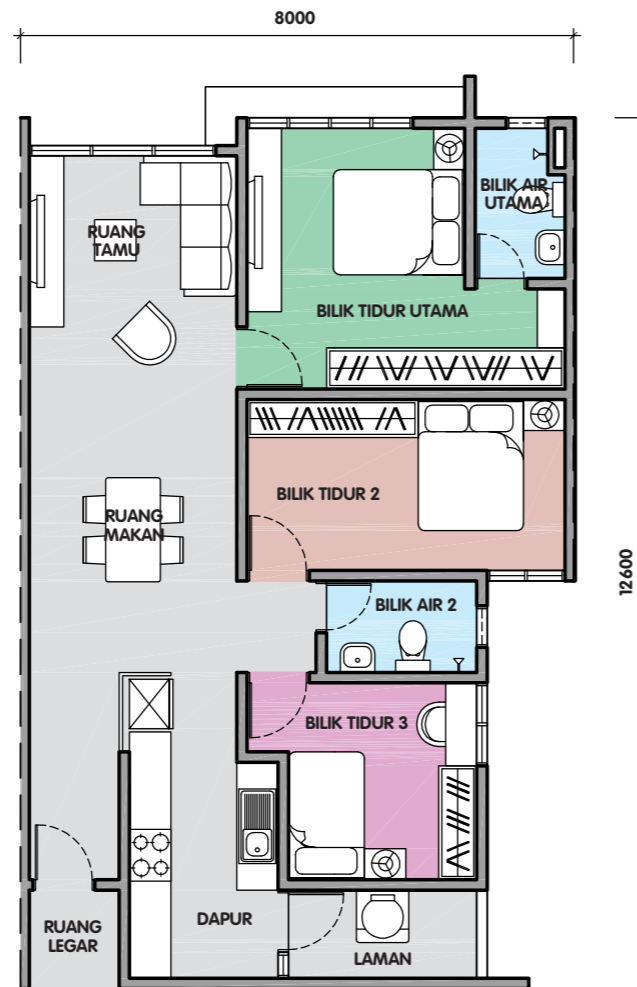

JENIS B4



JENIS C1



JENIS C2

Kediaman Sedia Didiami

